

Autres véloroutes rattachées à l'itinéraire de la VD 2

- **VD 6** : 125 km, de Vitré à Saint-Méen-le-Grand, (voie verte de Vitré à Moutiers).
- **VD 7** : 110 km, de Redon à Saint-Pern.

Boucles locales rattachées à l'itinéraire de la VD 2

- **Le circuit de Maure-de-Bretagne** (18/35 km).
- **Le circuit de Lohéac** (33 km).

Les itinéraires du Plan vélo départemental sont téléchargeables sur www.ille-et-vilaine/velo



Lieux de départ possibles

- **Moutiers** : place de l'église et à l'aire de pique-nique (RD 3178).
- **La Guerche-de-Bretagne**: promenade du Grand Mail (RD 43) et zone d'activités, faubourg de Vitré (RD 3178).
- **Martigné-Ferchaud** : rue Valaise, près du syndicat d'initiative.
- **Thourie** : place Pierre-et-Marie-Curie (RD 163).
- **Bain-de-Bretagne** : place de la Gare.
- **Port de Guipry/Messac** : rue de la Chapelle, près du syndicat d'initiative, côté Guipry.
- **Maure-de-Bretagne** : près de l'ancienne gare (direction Lieuron) et route des Brûlais.
- **Les Brûlais** : RD 59 près de l'ancienne halte ferroviaire.
- **Guer** : près de l'office de tourisme.

Le plan vélo départemental

Le plan vélo départemental est constitué de véloroutes, de voies vertes et de boucles locales: des itinéraires cyclables empruntant des routes à faible trafic (les « véloroutes ») qui relient les voies vertes entre elles pour constituer un maillage sur l'ensemble du territoire de l'Ille-et-Vilaine. Des boucles locales complètent ce dispositif. À terme, 1 000 km d'itinéraires seront sécurisés et équipés en signalétique directionnelle et de police.

Les boucles locales

Sont des circuits cyclables de découverte à vocation loisir-tourisme dont une partie de l'itinéraire est reliée au plan vélo départemental. Les boucles locales sont des projets intercommunaux réalisés à l'initiative des collectivités.

Les voies vertes

Sont des itinéraires en site propre, parfaitement sécurisés, ouverts aux piétons et aux cyclistes.

Quelques règles de sécurité et de bonne conduite

- **Avant de démarrer**, vérifiez l'état de votre vélo et équipez-vous d'une trousse de réparation.
- Les itinéraires empruntent des routes à faible trafic, mais **les vélos ne sont pas prioritaires sur les véhicules à moteur** (prudence!).
- **Respectez le code de la route**: roulez en file indienne et portez votre casque.
- **Emportez toujours un en-cas et à boire.**
- **Respectez la propriété privée.**
- **Respectez la nature**: en l'absence de poubelle, conservez vos déchets dans un sac.

Contacts

Office du tourisme du pays guerçais
Place Charles-de-Gaulle
La Guerche-de-Bretagne
Tél. : 02 99 96 30 78
www.cc-paysguerçais.fr

Syndicat d'initiative de Bain-de-Bretagne
17, rue de l'Hôtel-de-Ville
Bain-de-Bretagne
Tél. : 02 99 43 98 69

Syndicat d'Initiative de Messac-Guipry
8, square de la Liberté
Messac
Ouvert du 15 juin au 31 août
Tél. : 02 99 34 61 60
www.simessacguipry.com

Syndicat d'initiative de Pipriac
6, impasse Withland
Pipriac
Tél. : 02 99 34 32 41
Ouvert en juillet et août

Point information de la Chapelle-Bouëxic
Le bourg
La Chapelle-Bouëxic
Tél. : 02 99 92 05 71
Ouvert en juillet et août

Maison du Tourisme du Pays de Redon
Place de la République
Redon
Tél. : 02 99 71 06 04
www.tourisme-pays-redon.com

Office de Tourisme du Pays de Guer-Coëtquidan
Place de la Gare
Guer
Tél. : 02 97 22 04 78
www.guer-coetquidan-tourisme.com

VD 2

121 km de déplacements doux à la découverte de l'Ille-et-Vilaine

À vélo de Moutiers à Guer sur véloroute et voies vertes

Département d'Ille-et-Vilaine

Direction des grands travaux d'infrastructures
Mission déplacements durables

1, avenue de la Préfecture
CS 24218
35042 Rennes Cedex
Tél. : 02 99 02 36 40
com.construction@cg35.fr

Comité départemental du tourisme Haute-Bretagne, Ille-et-Vilaine

Tél. : 02 99 78 47 47
contact@bretagne35.com
www.bretagne35.com

→ À vélo de Moutiers à Guer

Niveau de difficulté des véloroutes :



121 km
242 km A/R



À découvrir sur le parcours et à proximité

■ **Moutiers** : église Saint-Martin (xv^e et xvi^e siècles), étang de Carcraon.

■ **La Guerche-de-Bretagne** :
- belles demeures à pans de bois et à porche dans le centre historique ;
- magnifiques verrières (xv^e, xvi^e, xvii^e) et stalles Renaissance dans la Basilique Notre-Dame ;
- important marché traditionnel le mardi matin.

■ **La Selle Guerchaise** : la Chapelle Pâtis (pagode indochinoise rapportée par un missionnaire à la fin du xix^e siècle).

■ À proximité de la RD 106, en lisière de forêt, le « chêne à la Vierge » est depuis la période révolutionnaire, un lieu de culte insolite.

■ **Rannée** : église de style roman (fin xii^e siècle).

■ **Martigné-Ferchaud** : l'étang de la Forge, en partie espace naturel départemental.

■ **Thourie** :
- unité architecturale remarquable du bourg, avec notamment la maison de la « Corne de cerf » et sa porte Renaissance ;
- musée de la ferme d'autrefois : matériel agricole, artisanat et commerce sur 2800 m² d'exposition, au lieu-dit « Le Grand-Beaumont ». Renseignements, tél. : 0299431155.

■ **Teillay** : le parc-musée des mines de fer de Bretagne, installé sur le site des anciennes mines de fer de la Brutz, retrace l'histoire de l'activité industrielle minière du bassin breton-angevin du xx^e siècle.

■ **Bain-de-Bretagne** : l'étang de la Bornière (37 hectares), espace de détente apprécié des promeneurs, des sportifs et des pêcheurs. Les abords de l'étang sont aménagés avec un parcours santé et des aires de pique-nique.

■ **Messac** : les 3 menhirs des Gravières des Grées, témoignent de l'occupation humaine du site à l'époque du néolithique. Port de plaisance.

■ **Port de Guipry-Messac** : moulin du port de Guipry (xix^e). L'activité de la meunerie y a fonctionné jusqu'en 1974.

■ **Saint-Malo-de-Phily** : l'église de style néo-roman construite au début du xx^e siècle sur les plans de l'architecte Henri Mellet. Le chœur de l'église est orné de fresques peintes par Émile Bernard.

■ **Lohéac** : le Manoir de l'automobile est un des plus beaux musées français consacré à l'histoire de l'automobile. Plus de 400 véhicules de tous types, tous âges et toutes nationalités y sont présentés sur 1400 m² d'exposition.

■ **Maure-de-Bretagne** : l'église (fin xix^e) œuvre de l'architecte Arthur Regnault.

Collection de formules 1 au musée de Lohéac.



Une des fresques ornant le chœur de l'église de Saint-Malo-de-Phily.



Le moulin sur la Vilaine entre Messac et Guipry.

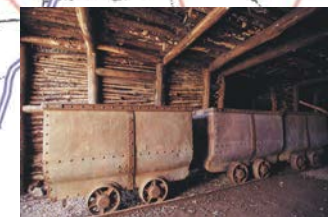

Chariot datant de 1955, dans une galerie de la mine de fer à Teillay.



Belle unité architecturale du bourg de Thourie.



Les demeures anciennes du centre historique de La Guerche, témoignent de la prospérité de la cité aux xv^e et xvii^e siècles.

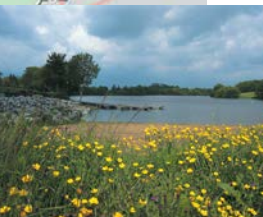

L'itinéraire longe l'étang de Martigné-Ferchaud

Véloroutes	VD 2	Gare SNCF
	VD 6	Aire de pique-nique
	VD 7	Stationnement
Voies vertes		Halte nautique
Boucles locales		Route nationale (2 x 2 voies)
		Route départementale principale
		Autre route départementale
		Curiosité
		Espace naturel départemental
		Forêt, boisement

Échelle 0 1 2 3 4 5 km

